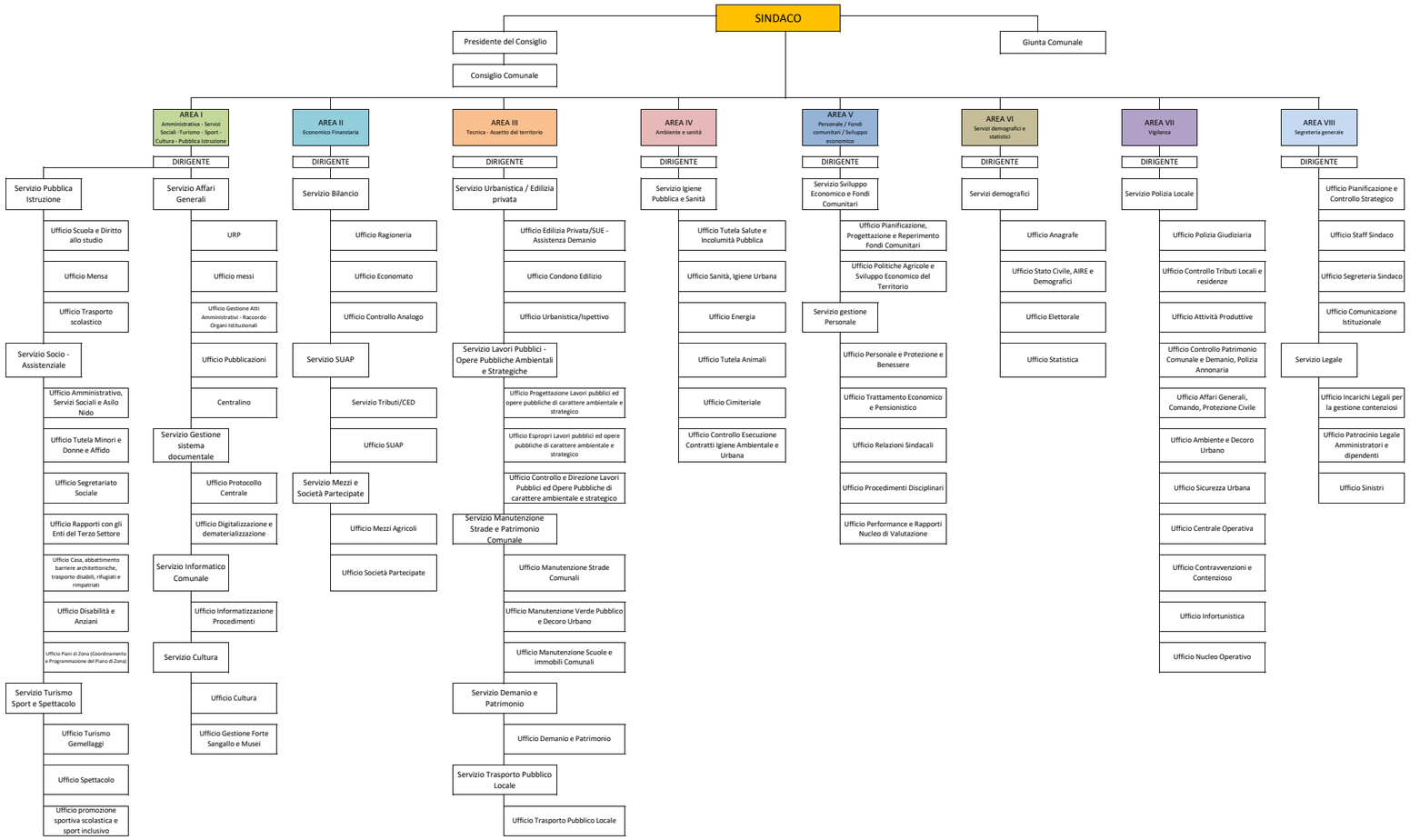
SINDACO
Presidente del Consiglio
Consiglio Comunale
Giunta Comunale
AREA I
Amministrativa - Servizi Sociali -Turismo - Sport - Cultura - Pubblica Istruzione
DIRIGENTE
Servizio Pubblica Istruzione
Ufficio Scuola e Diritto allo studio
Ufficio Mensa
Ufficio Trasporto scolastico
Servizio Socio - Assistenziale
Ufficio Amministrativo, Servizi Sociali e Asilo Nido
Ufficio Tutela Minori e Donne e Affido
Ufficio Segretariato Sociale
Ufficio Rapporti con gli Enti del Terzo Settore
Ufficio Casa, abbattimento barriere architettoniche, trasporto disabili, rifugiati e rimpatriati
Ufficio Disabilità e Anziani
Ufficio Piani di Zona (Coordinamento e Programmazione del Piano di Zona)
Servizio Turismo Sport e Spettacolo
Ufficio Turismo Gemellaggi
Ufficio Spettacolo
Ufficio promozione sportiva scolastica e sport inclusivo
Servizio Affari Generali
URP
Ufficio messi
Ufficio Gestione Atti Amministrativi - Raccordo Organi Istituzionali
Ufficio Pubblicazioni
Centralino
Servizio Gestione sistema documentale
Ufficio Protocollo Centrale
Ufficio Digitalizzazione e dematerializzazione
Servizio Informatico Comunale
Ufficio Informatizzazione Procedimenti
Servizio Cultura
Ufficio Cultura
Ufficio Gestione Forte Sangallo e Musei
AREA II
Economico Finanziaria
DIRIGENTE
Servizio Bilancio
Ufficio Ragioneria
Ufficio Economato
Ufficio Controllo Analogo
Servizio SUAP
Servizio Tributi/CED
Ufficio SUAP
Servizio Mezzi e Società Partecipate
Ufficio Mezzi Agricoli
Ufficio Società Partecipate
AREA III
Tecnica - Assetto del territorio
DIRIGENTE
Servizio Urbanistica / Edilizia privata
Ufficio Edilizia Privata/SUE - Assistenza Demanio
Ufficio Condono Edilizio
Ufficio Urbanistica/Ispettivo
Servizio Lavori Pubblici - Opere Pubbliche Ambientali e Strategiche
Ufficio Progettazione Lavori pubblici ed opere pubbliche di carattere ambientale e strategico
Ufficio Espropri Lavori pubblici ed opere pubbliche di carattere ambientale e strategico
Ufficio Controllo e Direzione Lavori Pubblici ed Opere Pubbliche di carattere ambientale e strategico
Servizio Manutenzione Strade e Patrimonio Comunale
Ufficio Manutenzione Strade Comunali
Ufficio Manutenzione Verde Pubblico e Decoro Urbano
Ufficio Manutenzione Scuole e immobili Comunali
Servizio Demanio e Patrimonio
Ufficio Demanio e Patrimonio
Servizio Trasporto Pubblico Locale
Ufficio Trasporto Pubblico Locale
AREA IV
Ambiente e sanità
DIRIGENTE
Servizio Igiene Pubblica e Sanità
Ufficio Tutela Salute e Incolumità Pubblica
Ufficio Sanità, Igiene Urbana
Ufficio Energia
Ufficio Tutela Animali
Ufficio Cimiteriale
Ufficio Controllo Esecuzione Contratti Igiene Ambientale e Urbana
AREA V
Personale / Fondi comunitari / Sviluppo economico
DIRIGENTE
Servizio Sviluppo Economico e Fondi Comunitari
Ufficio Pianificazione, Progettazione e Reperimento Fondi Comunitari
Ufficio Politiche Agricole e Sviluppo Economico del Territorio
Servizio gestione Personale
Ufficio Personale e Protezione e Benessere
Ufficio Trattamento Economico e Pensionistico
Ufficio Relazioni Sindacali
Ufficio Procedimenti Disciplinari
Ufficio Performance e Rapporti Nucleo di Valutazione
AREA VI
Servizi demografici e statistici
DIRIGENTE
Servizi demografici
Ufficio Anagrafe
Ufficio Stato Civile, AIRE e Demografici
Ufficio Elettorale
Ufficio Statistica
AREA VII
Vigilanza
DIRIGENTE
Servizio Polizia Locale
Ufficio Polizia Giudiziaria
Ufficio Controllo Tributi Locali e residenze
Ufficio Attività Produttive
Ufficio Controllo Patrimonio Comunale e Demanio, Polizia Annonaria
Ufficio Affari Generali, Comando, Protezione Civile
Ufficio Ambiente e Decoro Urbano
Ufficio Sicurezza Urbana
Ufficio Centrale Operativa
Ufficio Contravvenzioni e Contenzioso
Ufficio Infortunistica
Ufficio Nucleo Operativo
AREA VIII
Segreteria generale
DIRIGENTE
Ufficio Pianificazione e Controllo Strategico
Ufficio Staff Sindaco
Ufficio Segreteria Sindaco
Ufficio Comunicazione Istituzionale
Servizio Legale
Ufficio Incarichi Legali per la gestione contenziosi
Ufficio Patrocinio Legale Amministratori e dipendenti
Ufficio Sinistri